

## Руководство пользователя

### ОГЛАВЛЕНИЕ

---

О программе.....	2
Требования к аппаратно-программному обеспечению.....	3
Комплект поставки.....	4
Регистрация и запуск программного продукта.....	5
Описание интерфейса и основных функций.....	8
Кейс №1 (поиск юридического лица по ИНН).....	9
Кейс №2 (поиск юридического лица по нескольким реквизитам).....	10
Кейс №3 (поиск Индивидуального предпринимателя по ОГРНИП).....	11
Кейс №4 (Создание списков организаций - модуль «БИЗНЕС»).....	12
Кейс №5 (Сохранение созданного списка - Модуль БИЗНЕС).....	16
Кейс №6 (Быстрая регистрация контрагента в справочнике).....	17
Кейс №7 (Заказ выписки из ЕГРЮЛ).....	18
Кейс №8 (формирование отчета ПДО - Показателя Должной Осмотрительности).....	20

## О ПРОГРАММЕ

---

«ЛИК» – это ОНЛАЙН-сервис, включающий в себя модули «КОНТРАГЕНТ» и «БИЗНЕС», предназначенный для:

- ✓ получения информации о любом юридическом лице, индивидуальном предпринимателе, зарегистрированных на территории РФ;
- ✓ В состав выдаваемой информации входят: регистрационные сведения; статус организации (действующее, ликвидированное и т.д.), коды присвоенные ФНС, Росстатом; сведения об учредителях, представительствах и филиалах; аффилированность юридического лица; сведения о наличии в Росстате бухгалтерской отчетности организаций соответствующие формы балансов и приложений (при наличии); основные экономические показатели организации и др.
- ✓ формирования пользовательских выборок по заданным критериям (статус, признак, период регистрации, ОКАТО, ОКВЭД, ОКОПФ, ОКФС, наличие бухгалтерской отчетности, наличие телефона, наличие электронной почты, по девяти основным финансовым показателям).

Дополнительные возможности:

- ✓ быстрое создание нового элемента справочника “Контрагенты” или “Организации” по данным полученной справки о компании/ИП.
- ✓ обращение к официальным ресурсам (Федеральной Налоговой Службы РФ, Генпрокуратуры РФ, Высшего Арбитражного Суда РФ, Федеральной Антимонопольной службы РФ, Yandex, Google).

[Вернуться к оглавлению](#)

## **ТРЕБОВАНИЯ К АППАРАТНО-ПРОГРАММНОМУ ОБЕСПЕЧЕНИЮ**

Программа может функционировать только на компьютерах под операционными системами Windows XP/Vista/7/8 на локально установленных программах семейства 1С 8.2/8.3 в режиме обычного или управляемого приложения.

В терминальном режиме или в режиме удаленного рабочего стола работает только корпоративный тариф.

Так как программа работает только совместно с любой конфигурацией 1С 8.2/8.3 в режиме обычного или управляемого приложения - все требования аналогичны требованиям программ 1С. В том числе требование к типовому разрешению экрана. Типовым разрешением экрана считается 1024x768.

Для основного функционала программы необходимо устойчивое интернет-соединение на компьютере пользователя.

Дополнительная часть функционала требует установленного MS Internet Explorer (версии не ниже 9.0).

Для дополнительной возможности быстрого просмотра сформированных отчетов в формате PDF необходима, установленная программа для просмотра PDF-файлов, рекомендуется - Acrobat Reader (<http://get.adobe.com/reader/>).

Для организаций, физических лиц ранее не использовавших программные продукты 1С необходимым **минимальным** условием для использования данного продукта (ЛИК: БИЗНЕС) является приобретение программы "1С: Платежные документы 8.x" <http://v8.1c.ru/pd/> (на момент написания этого описания, розничная цена данного продукта – 600 руб.). Приобрести его можно у любой фирмы 1С: Франчайзи или в специализированных магазинах.

**[Вернуться к оглавлению](#)**

## КОМПЛЕКТ ПОСТАВКИ

---

Программа поставляется в электронном виде (файл с расширением epf).

Комплект поставки включает в себя:

1. Инструкция по установке ПО - описание установки ПО на техническом устройстве Пользователя и с указанием учетной записи Пользователя для активации ПО и сроком действия лицензии ПО.
2. LicBusinessOP\_0\_0\_0\_0.epf/LicContrOP\_0\_0\_0\_0.epf - программный продукт ЛИК:БИЗНЕС/ЛИК:КОНТРАГЕНТ под обычное приложение (цифры обозначают версию ПО)
3. LicBusinessUP\_0\_0\_0\_0.epf/LicContrUP\_0\_0\_0\_0.epf - программный продукт ЛИК:БИЗНЕС/ЛИК:КОНТРАГЕНТ под управляемое приложение ((цифры обозначают версию ПО)

[Вернуться к оглавлению](#)

# РЕГИСТРАЦИЯ И ЗАПУСК ПРОГРАММНОГО ПРОДУКТА

1. Необходимо открыть предустановленную 1С;
2. Необходимо открыть файл с расширением .erf, предоставленный компанией ЗАО «ЛИК» (Рис.№1, Рис.№2);



Рис.№1



Рис.№2

3. Нажать на кнопку «Регистрация» (Рис.№3);

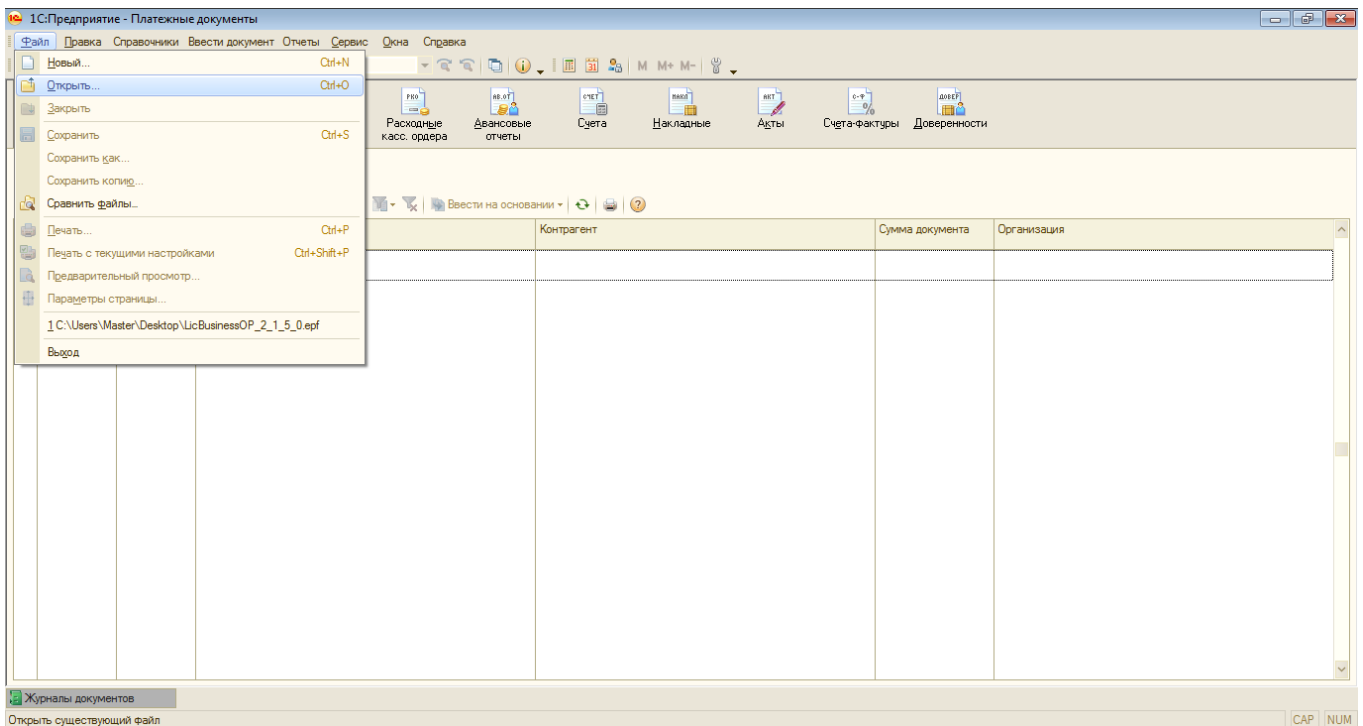

Рис.№3

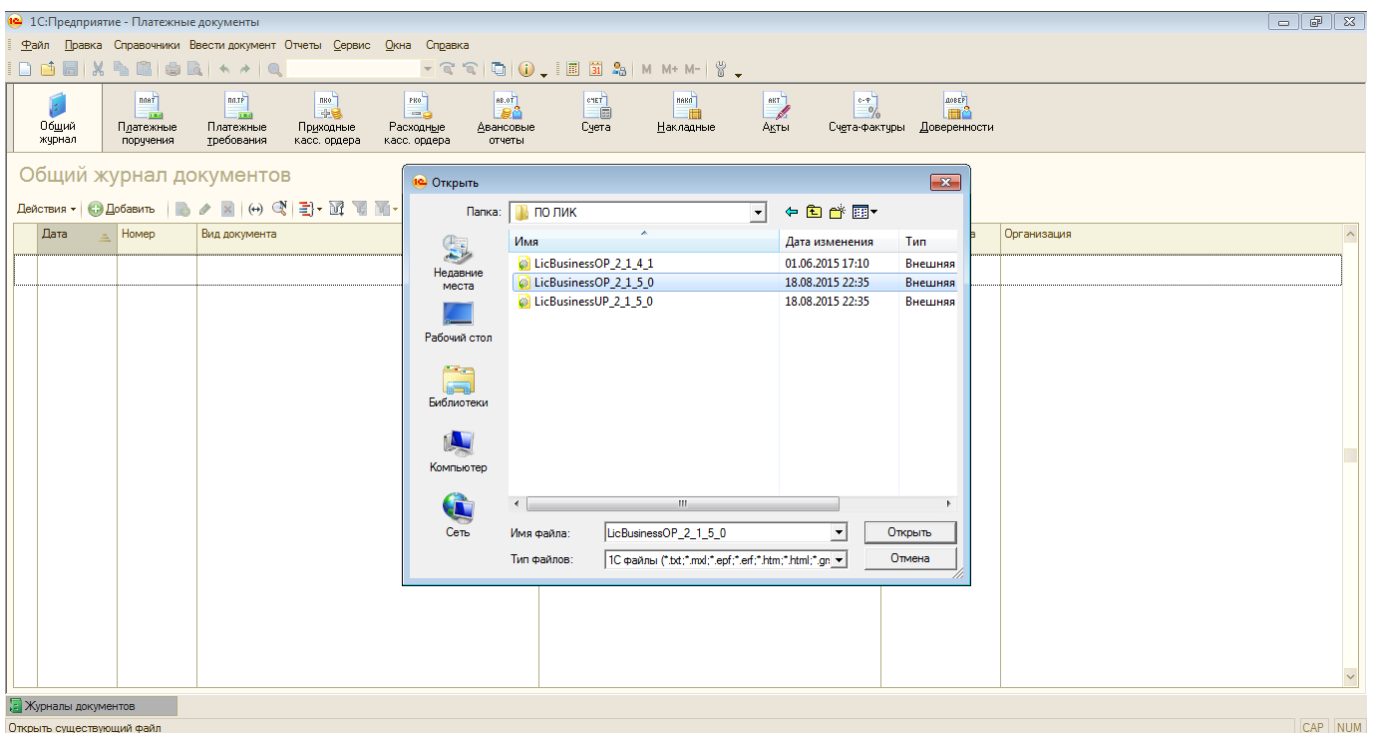
- Корректно заполнить открывшуюся форму регистрации (Рис.№4) и нажать кнопку «Зарегистрировать продукт» (Ключ продукта и Код поставщика предоставляет официальный Партнер компании ЗАО «ЛИК», либо сама компания Разработчик, в зависимости от места приобретения ПО).

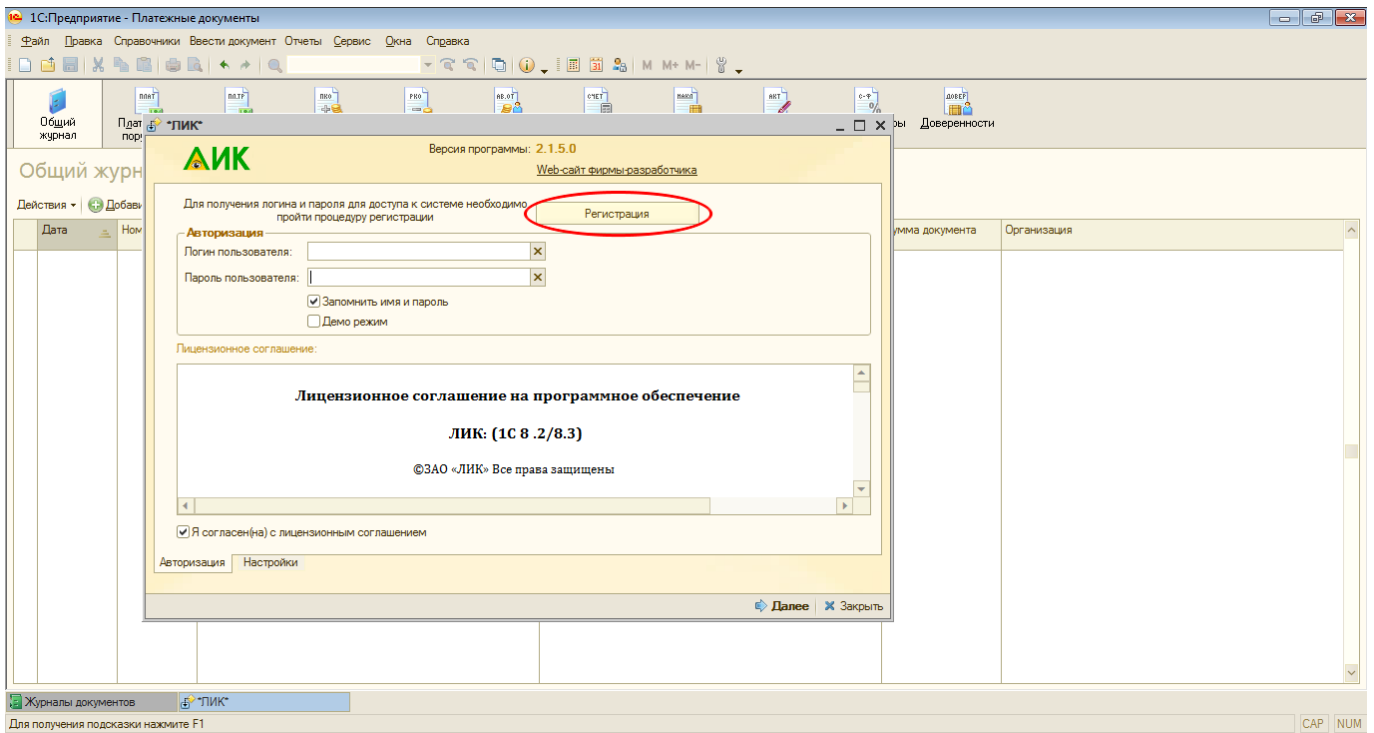

Рис.№4

- В течение одного рабочего дня с момента получения регистрационных сведений от Клиента, на электронный ящик Клиента, указанный при регистрации будет направлен Комплект поставки ПО.
- После получения связки логин/пароль, необходимо заново открыть ПО, как показано на Рис.№1,2,3 и ввести их в соответствующие поля.

7. Далее рекомендуется ознакомиться с лицензионным соглашением и поставить галочку в соответствующее поле в случае согласия с ним.
8. При отсутствии у Клиента учетной записи (пары: логина/пароля), Клиент может воспользоваться опцией «Демо-режим», поставив галочку напротив данного функционала.
9. Если в локальной сети используется прокси-сервер – на закладке «Настройки» следует указать настройки прокси-сервера.
10. Также на закладке «Настройки» Клиент может поставить отметку для автоматической проверки обновлений при запуске ПО, а также загрузку справочника ОКАТО при запуске программы

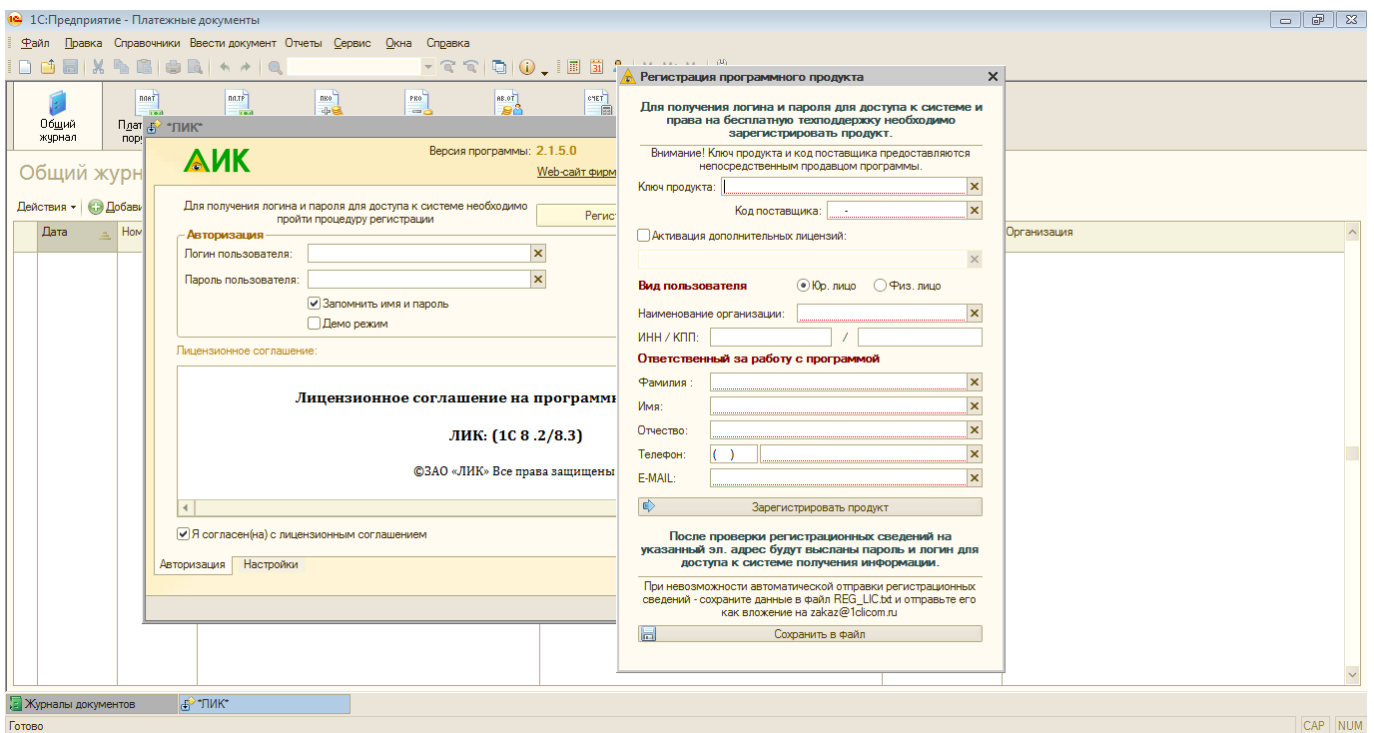
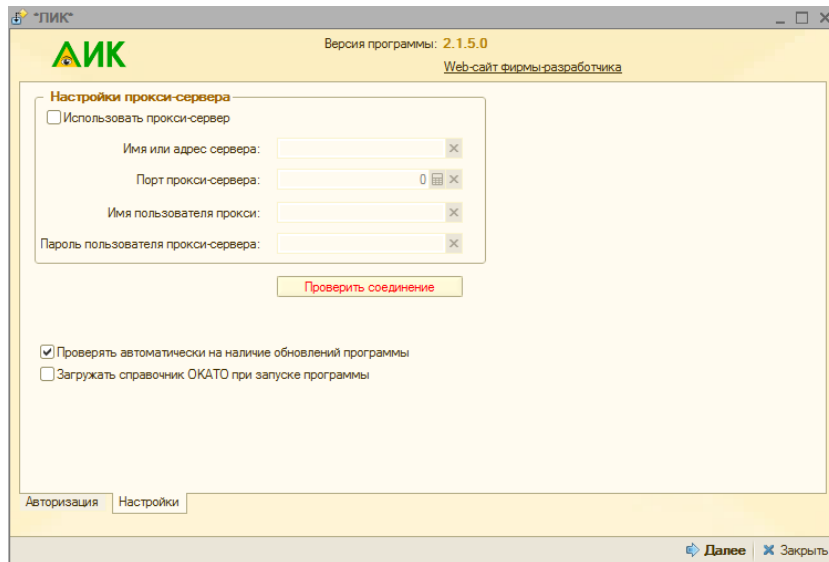

11. Также рекомендуется отметить галочкой поле «Запомнить имя и пароль».
12. Далее необходимо нажать кнопку «Далее» и откроется основная форма ЛИК.

[Вернуться к оглавлению](#)

## ОПИСАНИЕ ИНТЕРФЕЙСА И ОСНОВНЫХ ФУНКЦИЙ

После успешной регистрации и запуска программы ЛИК открывается основная форма (рис.№5). Основная форма ЛИК состоит из нескольких блоков:



Рис.№5

### 1. Блок модулей «КОНТРАГЕНТ» и «БИЗНЕС».

Модуль «КОНТРАГЕНТ» - вкладка ввода параметров для поиска и проверки контрагентов (ИНН, ОГРН, ОКПО, ФИО руководителя, телефон), позволяет вводить объект поиска вручную или выбирать объект поиска из справочника 1С контрагентов и организаций;

Модуль «БИЗНЕС» - вкладка ввода параметров для поиска и формирования группы контрагентов с помощью различных фильтров и критериев (по дате регистрации, наличию/отсутствию хозяйственности, виду деятельности, территориальному признаку, финансовым показателям, форме собственности и наличию контактной информации и другим) – *данный функционал доступен только для клиентов, которые приобрели лицензию на использование сервиса ЛИК:БИЗНЕС;*

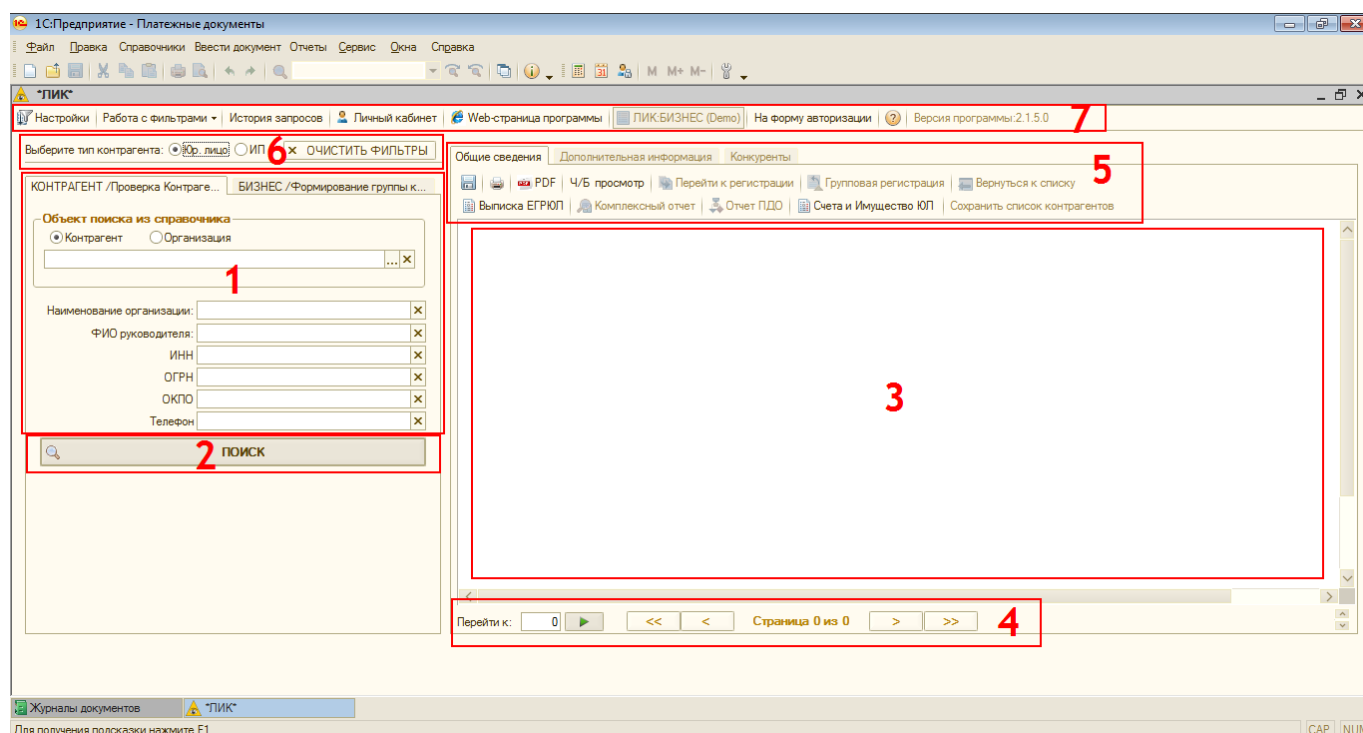
### 2. Кнопка ПОИСК (дублируется нажатием кнопки «Enter»);

### 3. Блок выдачи и просмотра результатов поиска (список объектов, Бизнес-справка и другие);

### 4. Блок навигации по списку найденных объектов

### 5. Блок работы с результатами поиска. Функционал данного блока позволяет сохранить и распечатать информацию, вывести отчет ПДО (Проявление Должной Осмотрительности), заказать выписку из ЕГРЮЛ и ЕГРИП по интересующему ЮЛ или ИП, провести быструю регистрацию контрагента/организации в справочниках 1С, заказать отчет по счетам и имуществу ЮЛ, получить дополнительную информацию по ЮЛ/ИП, а также вывести список их конкурентов.

### 6. Блок выбора типа контрагента (ЮЛ/ИП) и очистки фильтров;

### 7. Панель настроек (настройки выводимой информации, сохранение/восстановление фильтров, просмотр истории поисковых запросов и их использование, личный кабинет, переход на web-страницу разработчика, переход на форму авторизации, актуальная версия программы).

[Вернуться к оглавлению](#)



## КЕЙС №1 (ПОИСК ЮРИДИЧЕСКОГО ЛИЦА ПО ИНН)

**Условие:** необходимо найти основную организацию с ИНН 7736207543.

**Решение:**

1. Заполняем соответствующее поле «ИНН» (Рис.№6) и нажимаем кнопку «Поиск» (либо клавишу «Enter»).



Рис.№6

2. Дважды кликаем по ячейке с надписью ООО «Яндекс» и получаем информацию на основную организацию ООО «Яндекс» с ИНН 7736207543 (Рис.№7).

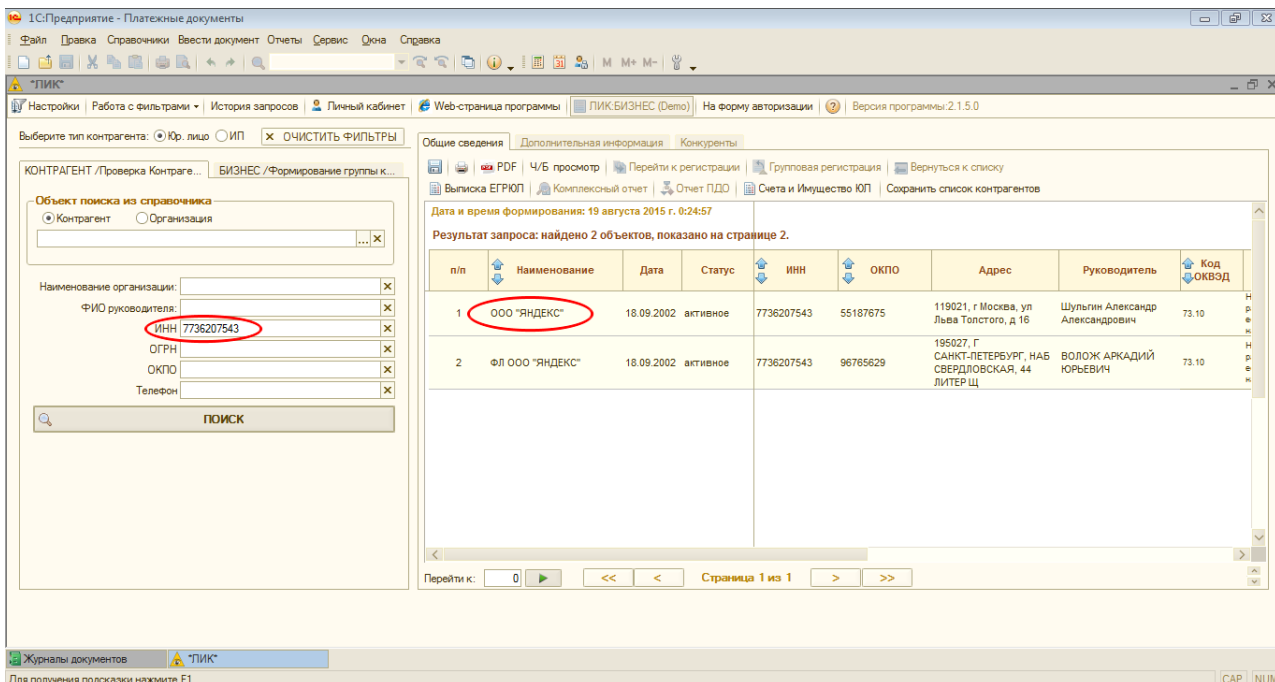

Рис.№7

[Вернуться к оглавлению](#)

## КЕЙС №2 (ПОИСК ЮРИДИЧЕСКОГО ЛИЦА ПО НЕСКОЛЬКИМ РЕКВИЗИТАМ)

**Условие:** необходимо найти организацию Яндекс (реквизиты неизвестны), директором, которого является Шульгин (имя отчество неизвестны).

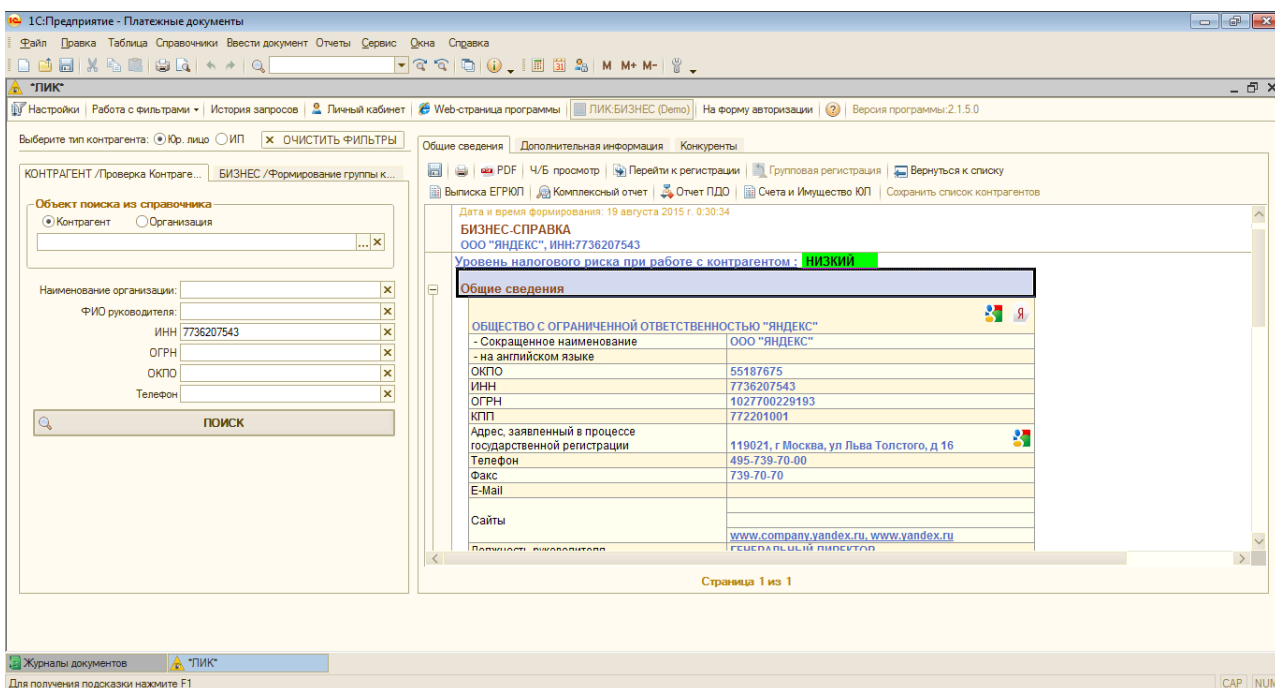
**Решение:**

1. Заполняем соответствующее поле «Название» и «ФИО Руководителя» (Рис.№8), нажимаем кнопку «Поиск» (либо клавишу «Enter») и получаем информацию на основную организацию ООО «Яндекс».



Рис.№8

[Вернуться к оглавлению](#)

## КЕЙС №3 (ПОИСК ИНДИВИДУАЛЬНОГО ПРЕДПРИНИМАТЕЛЯ ПО ОГРНИП)

**Условие:** необходимо найти индивидуального предпринимателя с ОГРНИП 314184001500017.

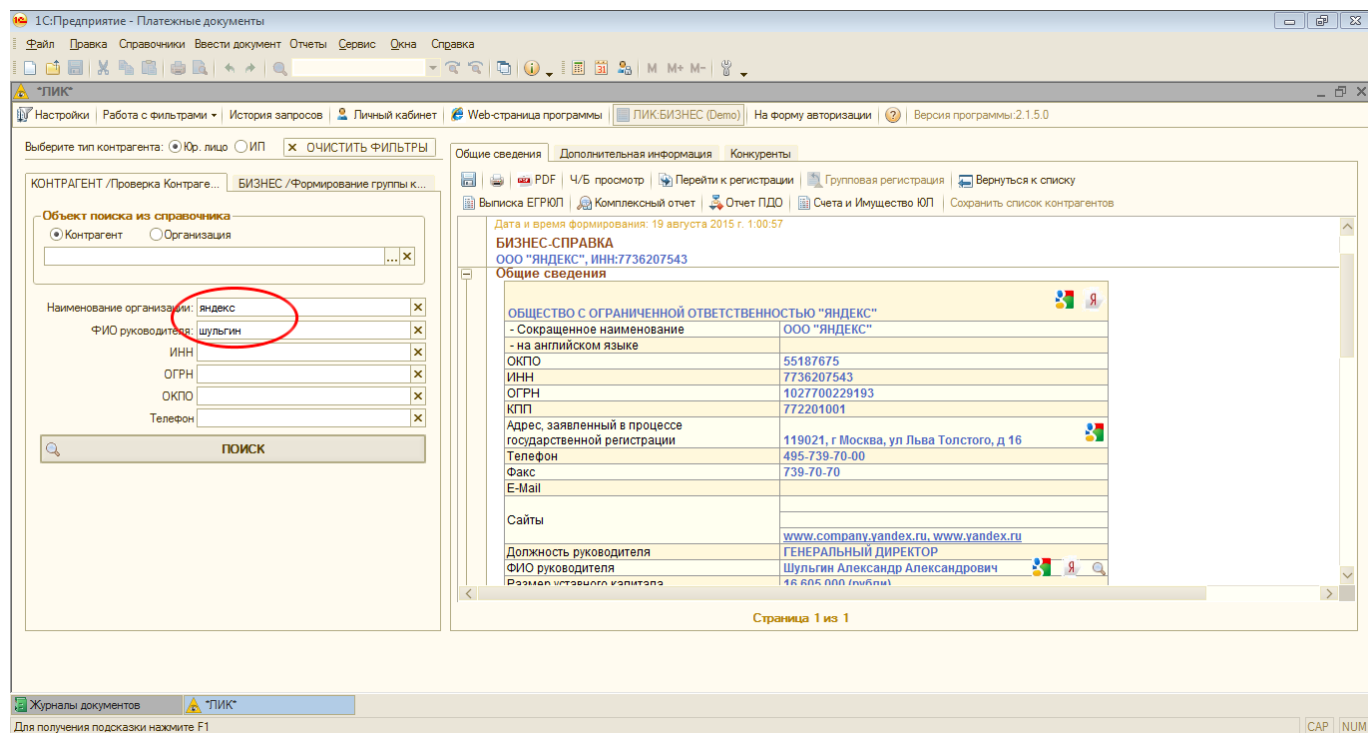
**Решение:**

1. Выбираем тип контрагента «ИП» (Рис.№9).
2. Заполняем соответствующее поле «ОГРНИП» (Рис.№9) и нажимаем кнопку «Поиск» (либо клавишу «Enter»).

The screenshot shows the 'ЛИК' software interface. At the top, there is a navigation bar with options like 'Настройки', 'Работа с фильтрами', 'История запросов', 'Личный кабинет', 'Web-страница программы', 'ЛИК.БИЗНЕС (Demo)', 'На форму авторизации', and 'Версия программы: 2.1.5.0'. Below this, a search filter is set to 'ИП' (Individual Entrepreneur). The search criteria are filled out as follows:

- Объект поиска из справочника:  Контрагент
- Наименование организации: [empty]
- ФИО инд. предпринимателя: [empty]
- ИНН: [empty]
- ОГРНИП: 314184001500017
- ОКПО: [empty]
- Телефон: [empty]

A 'ПОИСК' button is located below the search criteria. The results section on the right displays the following information:

Дата и время формирования: 19 августа 2015 г. 1:03:38  
БИЗНЕС-СПРАВКА  
Индивидуальный предприниматель Волож Оксана Борисовна, ИНН:183103176333

Общие сведения	
Волож Оксана Борисовна	Индивидуальный предприниматель
НАИМЕНОВАНИЕ	Индивидуальный предприниматель
ФИО руководителя	Волож Оксана Борисовна
- на русском языке	Voloj Oksana Borisovna
- на английском языке	Voloj Oksana Borisovna
Статус предпринимателя	Сведений о прекращении деятельности нет.
Дата регистрации	15.01.2014г.
ОКПО	191103004
ИНН	183103176333
ОГРНИП	314184001500017
Идентификация объекта в соответствии с общероссийскими классификаторами	94401363000
Местонахождение (ОКАТО)	Удмуртская Республика, г. Ижевск, р-н Индустриальный
Организационно-правовая форма (ОКОПФ)	50102 Индивидуальные предприниматели
Форма собственности (ОКФС)	16 Частная собственность

Страница 1 из 1

Рис.№9

[Вернуться к оглавлению](#)

## КЕЙС №4 (СОЗДАНИЕ СПИСКОВ ОРГАНИЗАЦИЙ – МОДУЛЬ «БИЗНЕС»)

**Условие:** необходимо создать список компаний, зарегистрированных в ЮАО г.Москвы, с основным видом деятельности «Строительство», зарегистрированных в период с 01.01.2001 по 01.01.2011 гг. Компании должны быть активными, ищем только головные организации с формой собственности «ЗАО», с годовой выручкой за 2013 год от 20 млн. до 200 млн. рублей и только с контактными телефонами.

### Решение:

1. Выбираем вкладку модуля «БИЗНЕС» и фильтр «Местоположение по ОКАТО». В окне справочника ОКАТО нажимаем кнопку «Перейти к полному справочнику территорий» (нужно некоторое время, чтобы он загрузился с сервера), выбираем г.Москва и далее в выпадающем списке Южный округ (рис.№10). Нажимаем кнопку «Принять изменения».



Рис.№10

2. Выбираем в фильтре ОКВЭД код 45 «Строительство» (рис.№11) и нажимаем кнопку «Принять изменения».

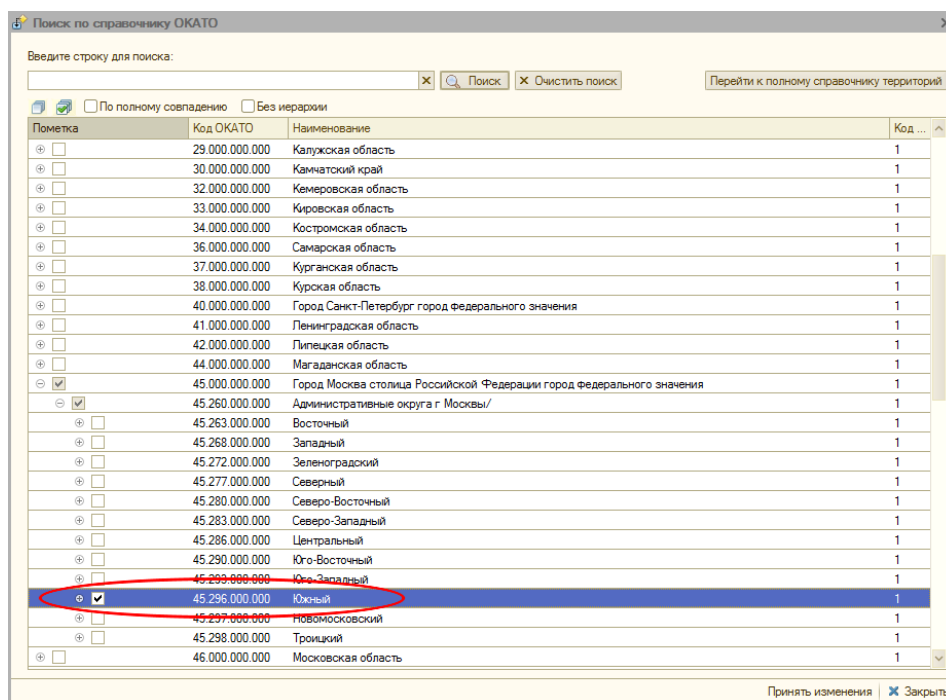
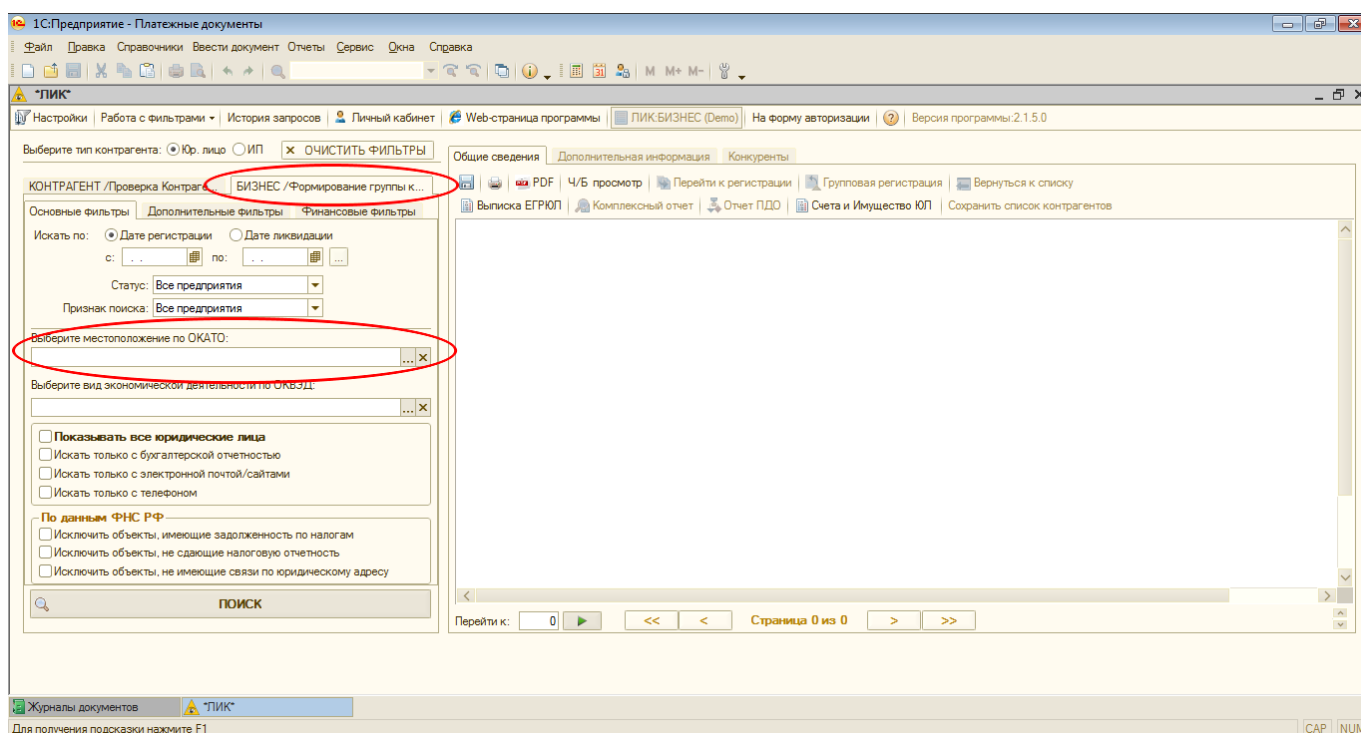

Рис.№11

3. Выбираем диапазон дат регистрации искомых компаний с 01.01.2001 по 01.01.2011 гг. (рис.№12).

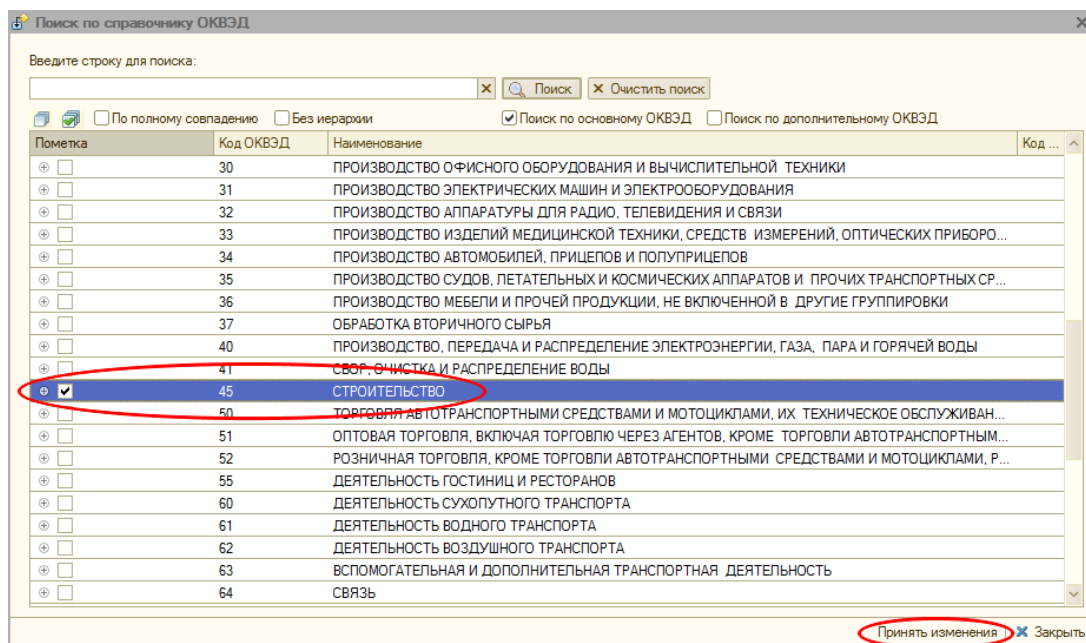

Рис.№12

4. Выбираем действующие и головные предприятия (рис.№13).

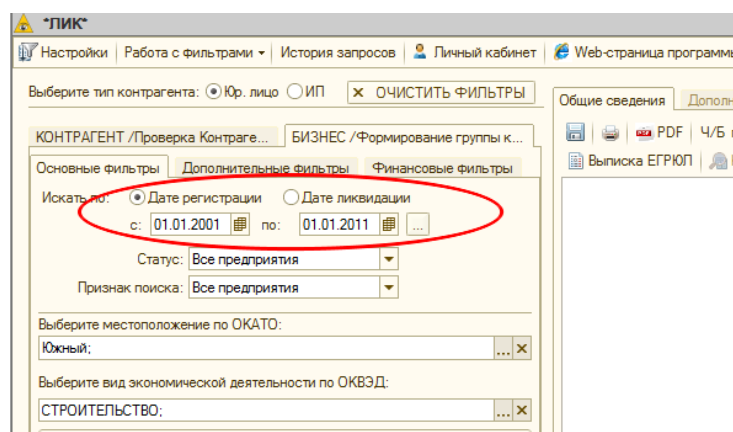

Рис.№13

5. Переходим на вкладку «Дополнительные фильтры» и там выбираем форму собственности «ЗАО» (Непубличные акционерные общества) (рис.№14) и нажимаем кнопку «Принять изменения»..

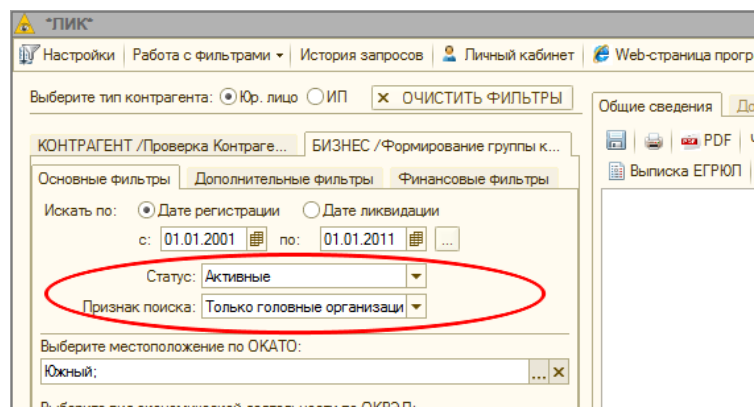

Рис.№14

6. Выбираем только компании, по которым имеются контактные телефоны (рис.№15).

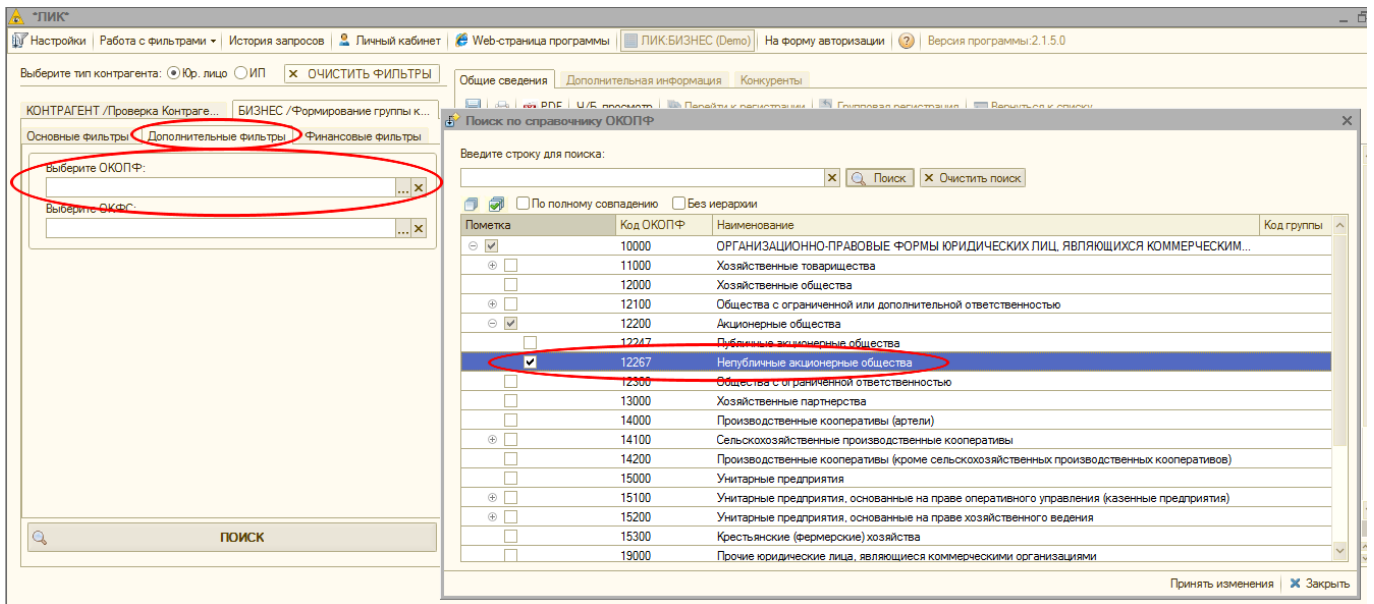

Рис.№15

7. Переходим на вкладку «Финансовые фильтры», отмечаем чек-бок «млн руб.» и далее выбираем годовую выручку за 2013 год от 20 млн. до 200 млн. руб. (рис.№16).

Выберите тип контрагента:  Юр. лицо  ИП  ОЧИСТИТЬ ФИЛЬТРЫ

КОНТРАГЕНТ /Проверка Контраге... БИЗНЕС /Формирование группы к...

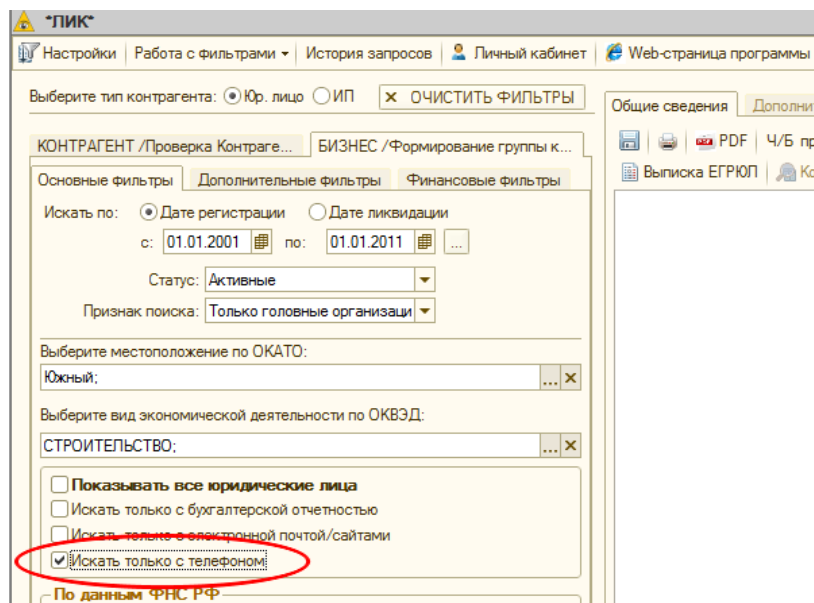
Основные фильтры | Дополнительные фильтры | **Финансовые фильтры**

Единица измерения для финансовых показателей:  
 руб.  тыс. руб.  млн руб.

Основные средства от: 0,00 до: 0,00  
 Уставный капитал от: 0,00 до: 0,00  
 Запасы от: 0,00 до: 0,00  
 Дебиторская задолженность от: 0,00 до: 0,00  
 Кредиторская задолженность от: 0,00 до: 0,00  
**Выручка от: 20,00 до: 200,00**  
 Прибыль от продаж от: 0,00 до: 0,00  
 Прибыль до налогообложения от: 0,00 до: 0,00  
 Чистая прибыль от: 0,00 до: 0,00

Рис.№16

8. Нажимаем кнопку «Поиск» (либо клавишу «Enter») и получаем список из 23 объектов (рис.№17).

Дата и время формирования: 19 августа 2015 г. 1:56:37

Результат запроса: найдено 23 объектов, показано на странице 23.

п/п	Наименование	Дата	Статус	ИНН	ОКПО	Адрес	Руководитель	Код ОКВЭД
1	АО "ДОРОГБУЖХИМСТРОЙ"	31.07.2002	активное	6730032687	47646442	115404, г Москва, ул Рижская, д 13, корп 1, кв 1-2	Земсков Роман Николаевич	45.21.1
2	АО "СТРОЙТЕХНИКА-9"	31.01.2003	активное	7726068114	5353766	117546, г Москва, ул Подольских Курсантов, д 32	Аймалетдинов Рустам Равилевич	45.11
3	ЗАО "НИТИС"	27.08.2002	активное	7709051600	40075462	115432, г Москва, ул Трофимова, д 1/17, стр 1	Титов Александр Евгеньевич	45.21
4	ЗАО"СУ-1 ТЕРМОСЕРВИС"	07.02.2007	активное	7725596249	99525222	115432, г Москва, просп Андропова, д 18, корп 5	Титов Сергей Петрович	45.21.4
5	ЗАО НК "ЭСИ"	07.07.2004	активное	8905033688	73158051	115114, г Москва, наб Дербеневская, д 7, корп 8	Моисеев Сергей Геннадьевич	45.21

Перейти к: 0 << < > >>

Рис.№17

[Вернуться к оглавлению](#)

## КЕЙС №5 (СОХРАНЕНИЕ СОЗДАННОГО СПИСКА – МОДУЛЬ БИЗНЕС)

**Условие:** необходимо сохранить в формате «xls» созданный в КЕЙСЕ №4 список.

**Решение:**

1. Нажимаем кнопку «Сохранить список контрагентов» (Рис.№18) и выбираем имя и путь сохраняемого файла.



Рис.№18

2. С сохраненным списком можно далее работать в MS Excel.

[Вернуться к оглавлению](#)

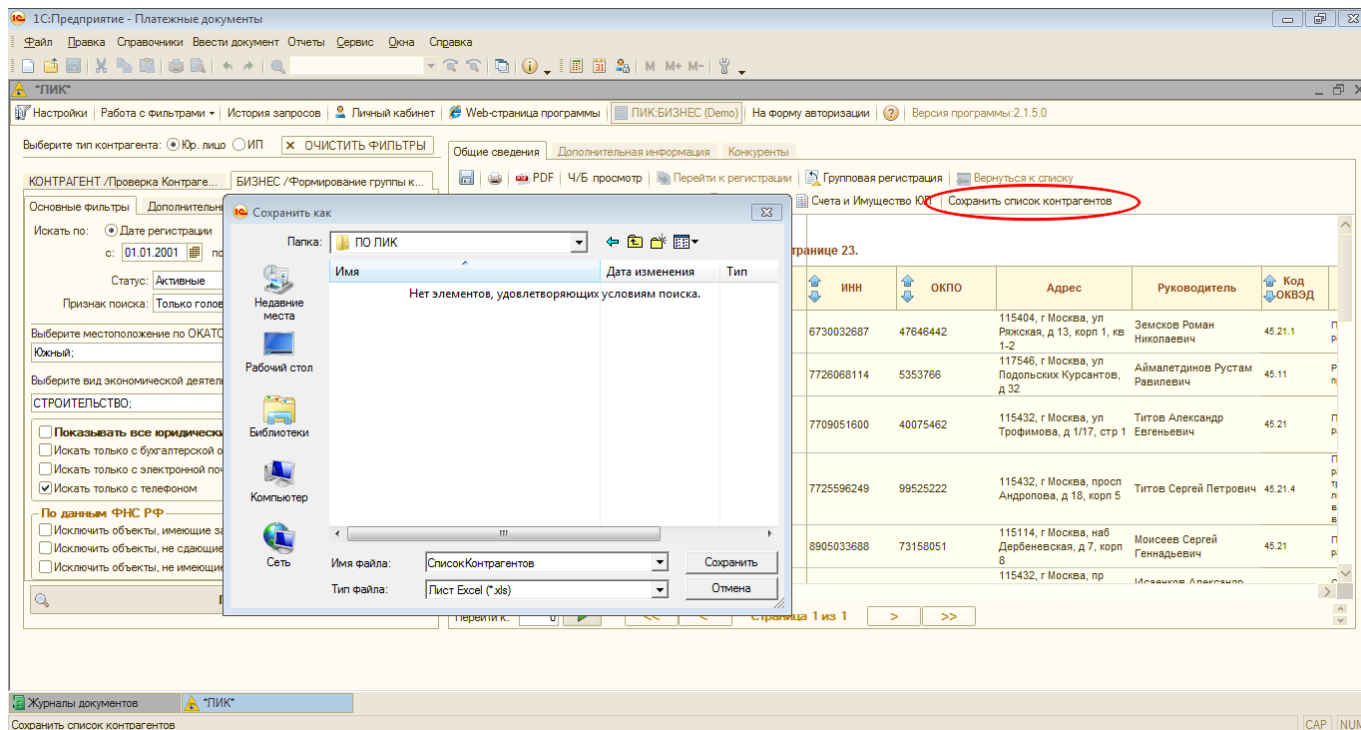

## КЕЙС №6 (БЫСТРАЯ РЕГИСТРАЦИЯ КОНТРАГЕНТА В СПРАВОЧНИКЕ)

**Условие:** Необходимо найти контрагента с ИНН 7736207543 и зарегистрировать его в справочнике «Контрагенты».

**Решение:**

1. Заполняем соответствующее поле «ИНН» значением 7736207543 и нажимаем кнопку «Поиск» (либо клавишу «Enter») (Рис.№19).
2. Выбираем головное юридическое лицо и дважды кликаем на его названии.
3. Нажимаем кнопку «Перейти к регистрации» (Рис.№19).



Рис.№19

4. После нажатия на кнопку «Перейти к регистрации», появляется окно регистрации контрагента. Далее необходимо нажать кнопку «Зарегистрировать» (Рис.№20).

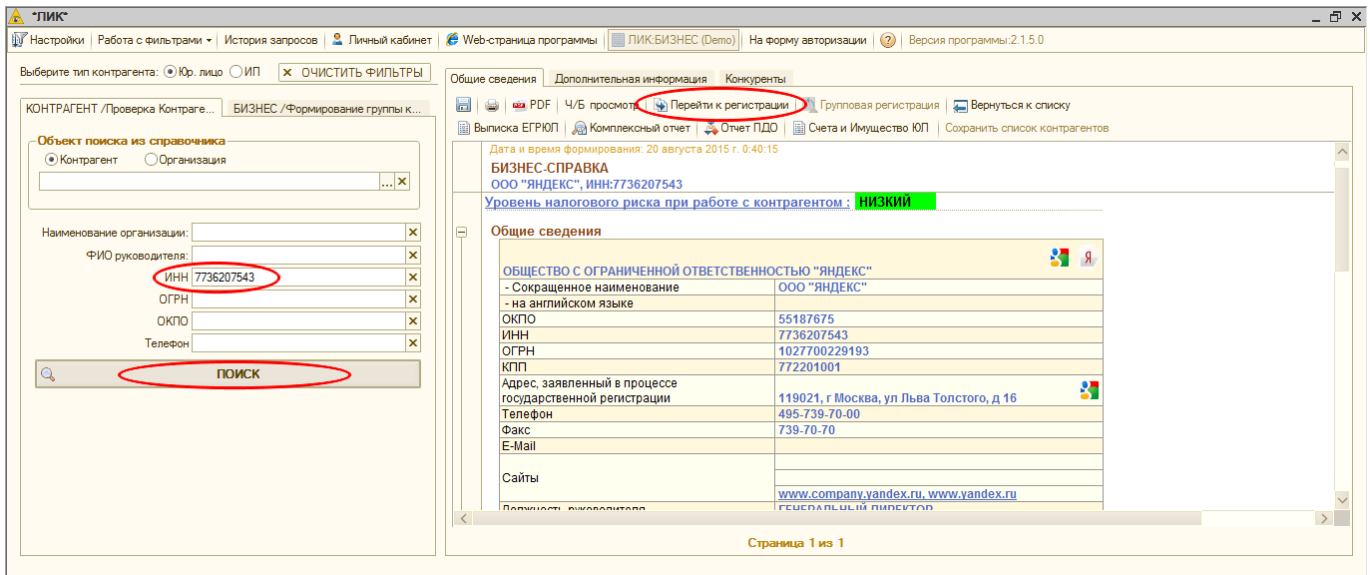

Рис.№20

[Вернуться к оглавлению](#)

## КЕЙС №7 (ЗАКАЗ ВЫПИСКИ ИЗ ЕГРЮЛ)

**Условие:** Необходимо заказать выписку из ЕГРЮЛ на юридическое лицо.

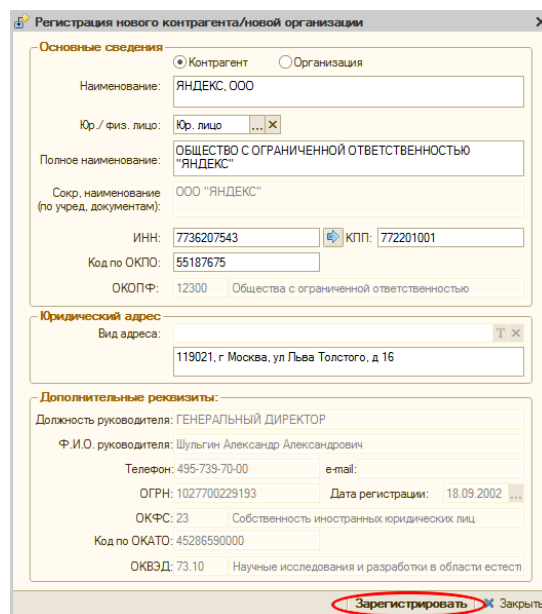
### Решение:

В программном продукте ЛИК: БИЗНЕС предусмотрено два варианта заказа выписки из ЕГРЮЛ:

- **1 вариант** – когда известны реквизиты юридического лица или ИП (ИНН, ОГРН/ОГРНИП, ОКПО).

В этом случае, необходимо ввести ИНН (либо ОГРН/ОГРНИП, либо ОКПО) искомого юридического лица или ИП. В данном случае вводим ОКПО 55187675. Далее необходимо нажать кнопку «ПОИСК». После вывода Бизнес-справки на искомое ЮЛ необходимо нажать кнопку «Выписка ЕГРЮЛ». Далее в открывшемся окне нажать кнопку «Отправить запрос» (Рис.№21).



Рис.№21

Выписка будет сформирована в течение нескольких секунд и выведена на экране в отдельном окне. Сформированную выписку можно распечатать либо сохранить в виде файла в формате htm, pdf, xls, txt, mxl (Рис.№22).

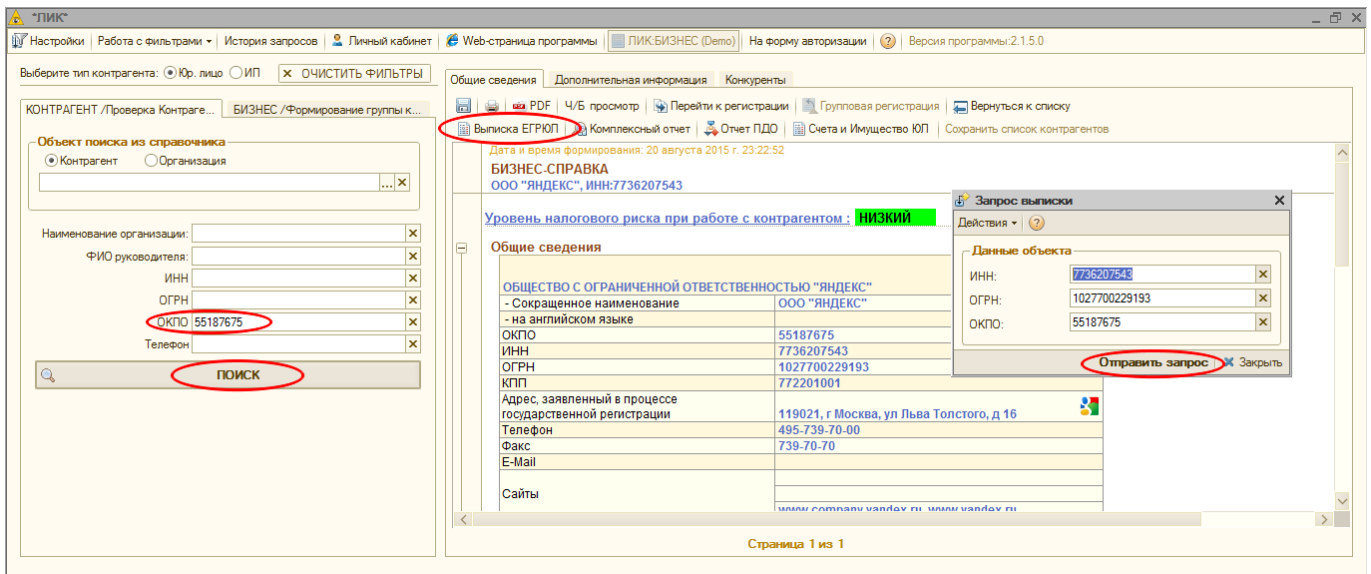

Рис.№22

- 2 вариант – когда юридическое лицо или ИП можно выбрать из списка найденных объектов

В списке найденных по определенным критериям объектов необходимо выбрать интересующее юридическое лицо или индивидуального предпринимателя и дважды кликнуть на его названии. После вывода Бизнес-справки на нужное ЮЛ или ИП необходимо нажать кнопку «Выписка ЕГРЮЛ/ЕГРИП» (Рис.№23).

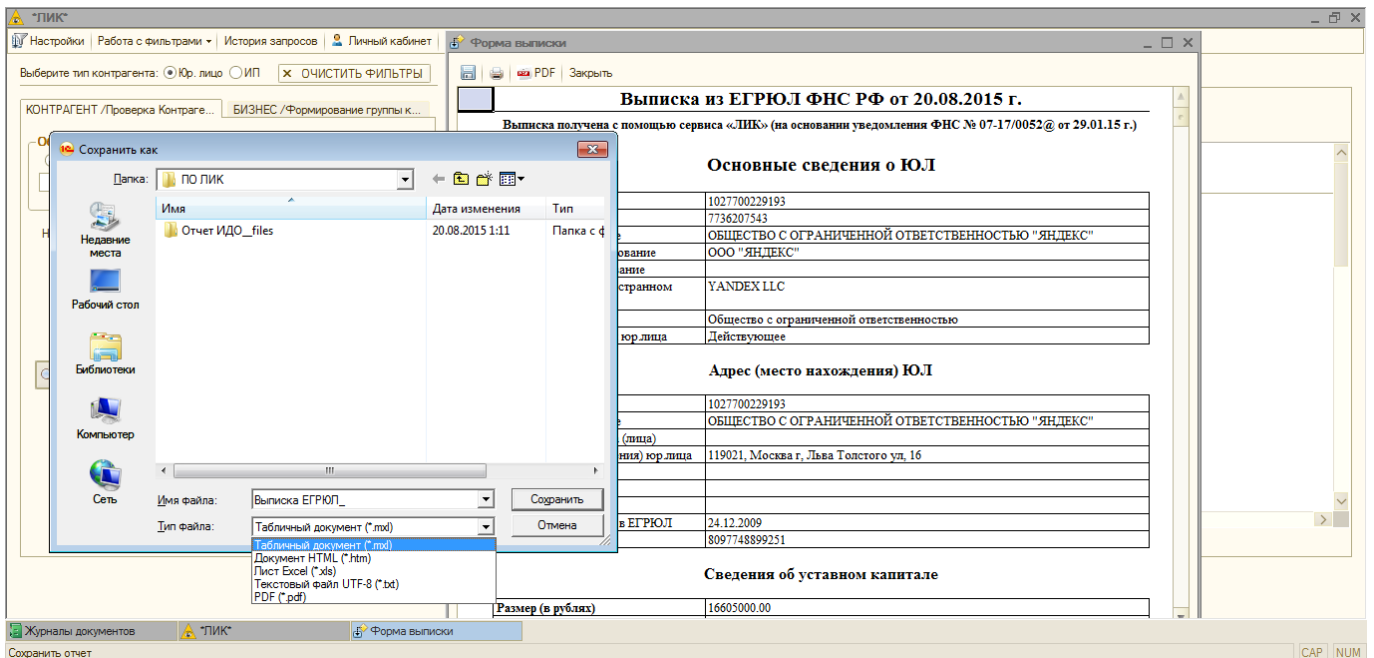

Рис.№23

Далее в открывшемся окне нажать кнопку «Отправить запрос» (Рис.№21). Выписка будет сформирована в течение нескольких секунд и выведена на экране в отдельном окне. Сформированную выписку можно распечатать либо сохранить в виде файла в формате htm, pdf, xls, txt, mxl (Рис.№22).

[Вернуться к оглавлению](#)

## КЕЙС №8 (ФОРМИРОВАНИЕ ОТЧЕТА ПДО – ПОКАЗАТЕЛЯ ДОЛЖНОЙ ОСМОТРИТЕЛЬНОСТИ)

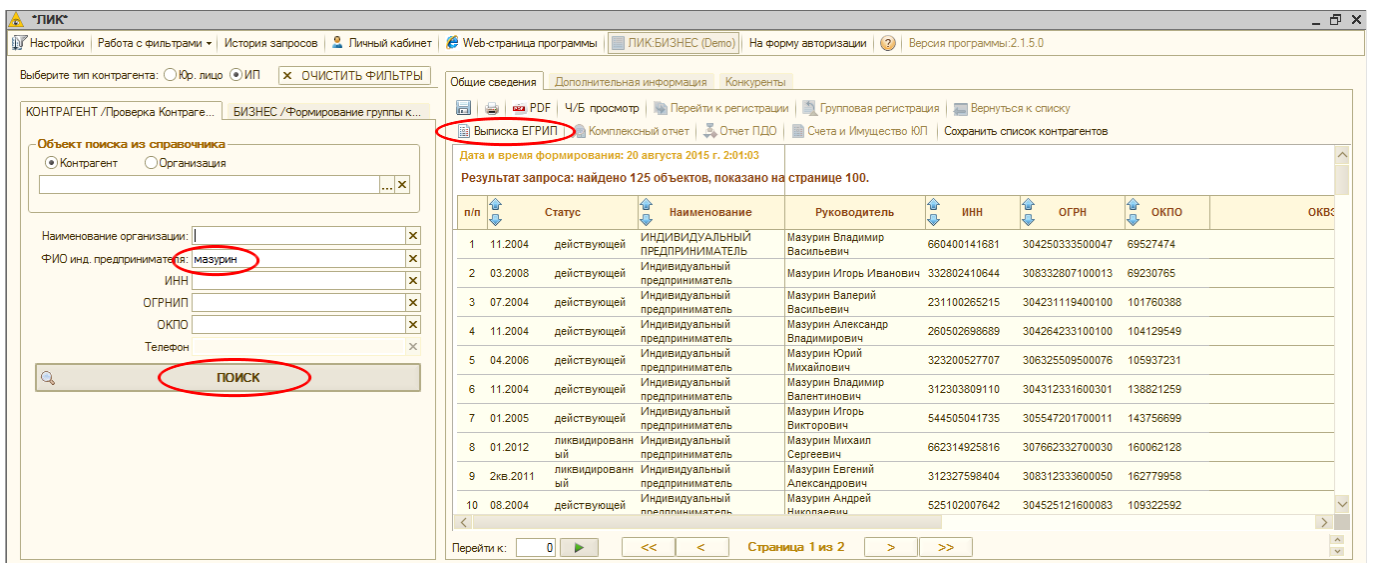
**Условие:** Необходимо проявить Должную Осмотрительность при работе с контрагентом, сформировать и распечатать отчет ПДО.

### Решение:

Необходимо ввести ИНН (либо ОГРН, либо ОКПО) искомого юридического лица. В данном случае вводим ОКПО 55187675. Далее необходимо нажать кнопку «ПОИСК». После вывода Бизнес-справки на искомое ЮЛ необходимо нажать кнопку «Отчет ПДО» (Рис.№24).

The screenshot shows the 'ЛИК' web application interface. On the left, there is a search form with the following fields: 'Объект поиска из справочника' (radio buttons for 'Контрагент' and 'Организация'), 'Наименование организации:', 'ФИО руководителя:', 'ИНН:', 'ОГРН:', 'ОКПО: 55187675' (circled in red), and 'Телефон:'. A 'ПОИСК' button is also circled in red. On the right, the 'Общие сведения' tab is active, displaying a 'БИЗНЕС-СПРАВКА' for 'ООО "ЯНДЕКС"'. The 'Уровень налогового риска при работе с контрагентом' is highlighted in green as 'НИЗКИЙ'. Below this, a table lists the company's details:

<b>ОБЩЕСТВО С ОГРАНИЧЕННОЙ ОТВЕТСТВЕННОСТЬЮ "ЯНДЕКС"</b>	
- Сокращенное наименование	ООО "ЯНДЕКС"
- на английском языке	
ОКПО	55187675
ИНН	7736207543
ОГРН	1027700229193
КПП	772201001
Адрес, заявленный в процессе государственной регистрации	119021, г Москва, ул Льва Толстого, д 16
Телефон	495-739-70-00
Факс	739-70-70
E-Mail	
Сайты	www.company.yandex.ru www.yandex.ru

Рис.№24

Далее в открывшемся окне выводится отчет ПДО (Проявление Должной Осмотрительности). Сформированный отчет можно распечатать сразу либо сохранить в виде файла в формате htm, pdf, xls, txt, mxl и распечатать позднее, чтобы приложить к комплекту документов, который рекомендуется сформировать при работе с контрагентом в рамках проявления Должной Осмотрительности (Рис.№25).



Рис.№25

**Если у Вас остались какие-то вопросы, вы можете задать их технической поддержке ЗАО «ЛИК»:**

**Многоканальный телефон: 8 (800) 500-40-18**

**E-mail: [info@1clicom.ru](mailto:info@1clicom.ru)**

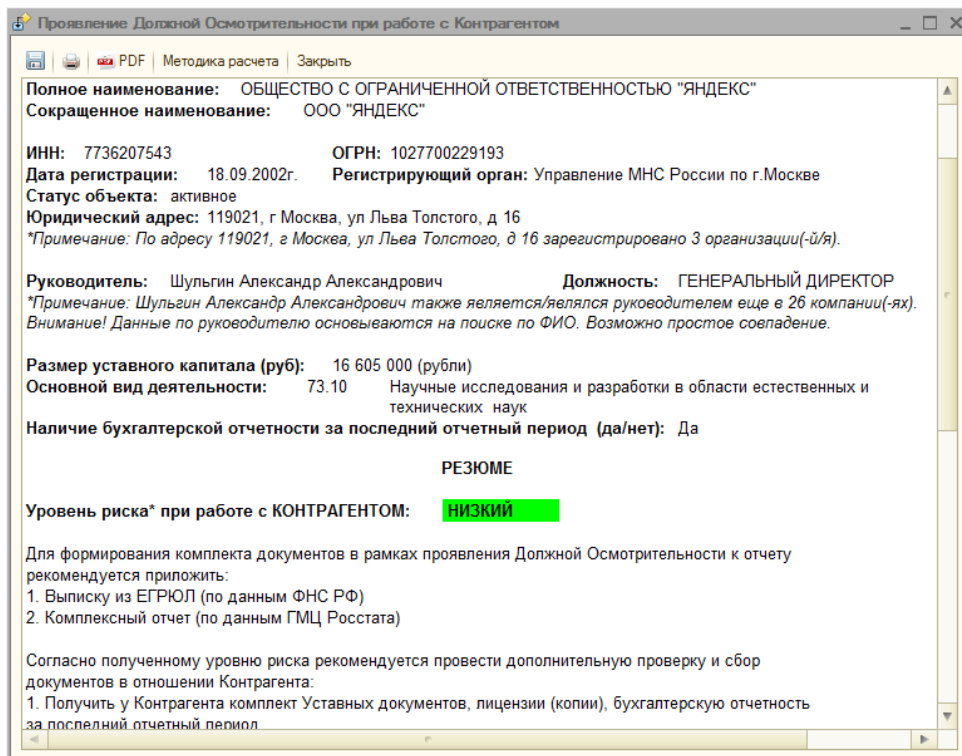
**Приятной работы с программным продуктом ЛИК!**